

**INAUGURATO LO STUDIO NELLA EX OFFICINA**

# Dal calcio al design la nuova sfida di Corina

► GROSSETO

Il coraggio ha a che fare con il cuore e con la tenacia nel perseguire i propri sogni. Ed è proprio "coraggio" la parola chiave che l'interior designer grossetano **Alessandro Corina**, 29 anni, ha scelto come motto della sua nuova casa studio di via Corridoni, inaugurata ieri insieme al lancio ufficiale di un nuovo divano disegnato dallo stesso Corina per un marchio prestigioso come Gobbo Salotti.

La nuova casa studio nasce da un'attenta ristrutturazione del locale che un tempo ospitava l'officina Bellini e Bucci. Molti elementi, dalle vecchie targhe del negozio alla scelta dei materiali come la rete metallica traforata per la balaustra del sopralco o la porta in ferro del tutto simile all'originale, richiamano la storia del locale su cui Corina ha inserito la sua impronta creativa. «Nella tesi di laurea alla Libera Accademia di Belle Arti di Firenze mi sono occupato proprio

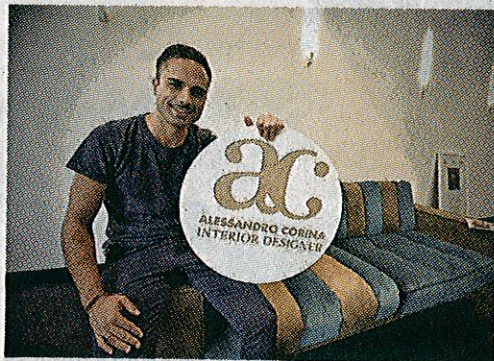

**Ha firmato l'ultima collezione di salotti della prestigiosa ditta Gobbo di Cittadella**

delle case studio - dice Corina - e finalmente ne ho realizzata una, la mia. Finora ho lavorato per un negozio, poi ho deciso di provare a fare il salto di qualità ma mi sono ripromesso di farlo

**Alessandro Corina ritratto nella sua casa studio in via Corridoni dove campeggia il divano Evergreen da lui progettato (foto Bf)**

solo se avessi trovato un vecchio locale storico della città da recuperare. Così è stato nel caso dell'officina Bellini e Bucci».

Con un team di maestranze grossetane è nata la nuova casa studio, luogo ideale dove aiutare i clienti a progettare la casa dei sogni. «In questo lavoro tutto ruota intorno all'immaginazione - dice Alessandro - Avevo bisogno di un posto dove fare sentire le persone a casa e immaginare insieme i progetti da costruire, dove poter guardare un

film ascoltare musica o cucinare insieme ai propri clienti». Nella casa studio è in bella mostra il divano Evergreen di Gobbo Salotti che porta la firma di Corina. L'inaugurazione serviva infatti anche da lancio ufficiale di questa nuova collezione e ha visto la partecipazione di **Enrico Gobbo**, figlio del fondatore dell'azienda di Cittadella (Padova) specializzata in salotti e mobili di qualità. «Non avrei mai creduto di poter disegnare un'intera collezione per la Gobbo Salotti - dice Alessandro - Di solito i designer arrivano a farlo in età avanzata e invece a me è successo adesso, un messaggio positivo per tanti giovani che come me hanno un sogno da realizzare. La collezione Evergreen, composta da divano, poltrona e pouf, nasce dall'idea di creare un divano che non passa mai di moda, contemporaneo ma con uno stile anni Settanta, grazie ai particolari, come il bottone, le cuciture vive e l'imbottitura tipica di quegli anni». Anche quest'ultima sfida, passare dalla consulenza di arredi alla progettazione di prodotti, è stata vinta da Corina. «Non mi sono mai sottratto alle sfide - dice Alessandro - e anche quando sono stato messo alla prova dal grave incidente stradale che mi ha costretto a lasciare il calcio professionistico sono ripartito investendo nello studio».

**Sara Landi**